Département de la Marne

Commune de Champillon
Plan Local d'Urbanisme

Annexe n°4 | **Plan du PPRN Glissement de Terrain**
(source : DDT de la Marne)

Arrêté par délibération du Conseil Municipal en date du 11 juillet 2016
Approuvé par délibération du Conseil Municipal en date du 23 FEV. 2017

A Champillon, le 23 FEV. 2017
Jean-Marc BEGUIN

SOUS PREFECTURE D'EPERNAY
27 FEV. 2017
COURRIER ARRIVE

Conseil - Développement - Habitat - Urbanisme
11 rue Pargeas 10000 TROYES
Tél : 03 25 73 39 10 - Fax : 03 25 73 37 53
cdhu.10@wanadoo.fr

LEGENDE

ZONAGE RÉGLEMENTAIRE

- R1
- R2
- R3
- R4
- R5f
- R5m
- B1
- B2

LIMITE COMMUNALE
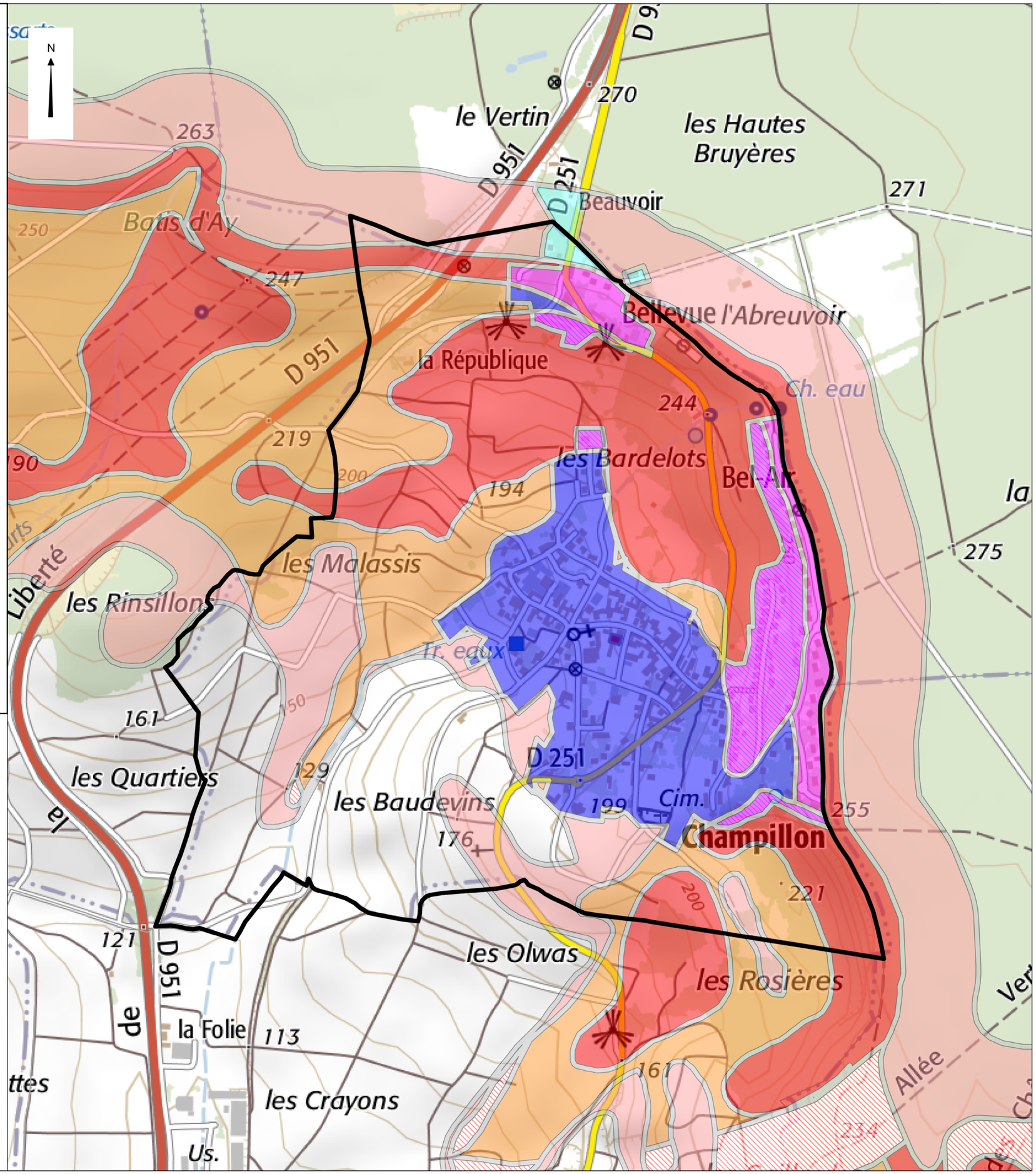
AVERTISSEMENT
REPRODUCTION INTERDITE